

STAVU PLAN ПОСТАЖИШЕ ПЛАН

Энергетиков

№ 8

улице

Республика Дагестан

Город

Республика-Подвал

Владелец

Строитель

Квартал

Земельный

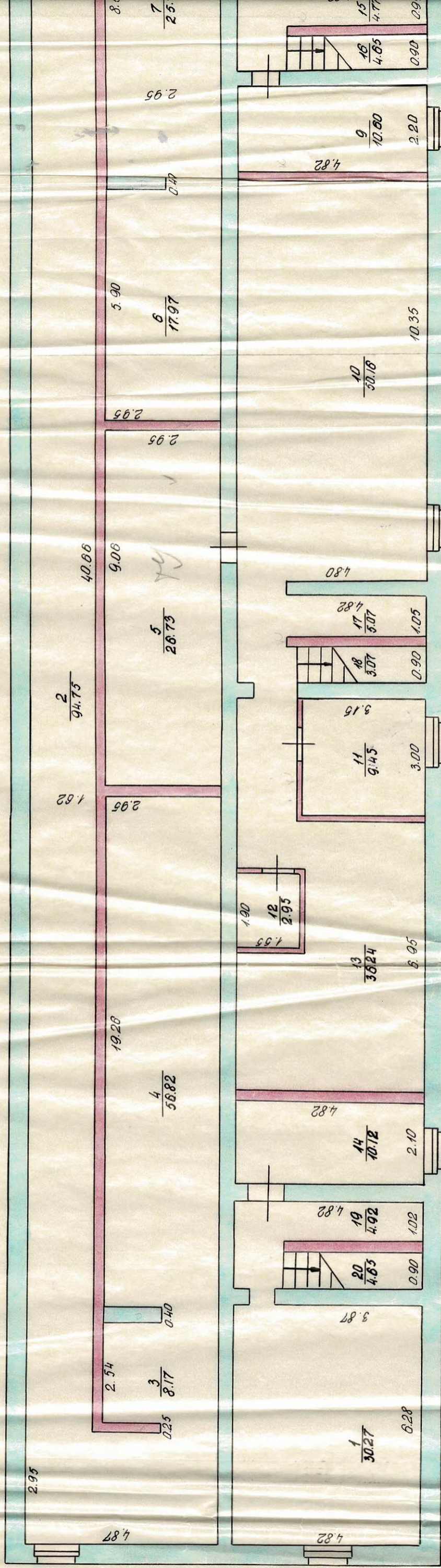

STAVU PLAN ПОСТАВКА ПЛАН

Ека 10 Энергетиков 100 № 8
Срещи улце

Квалита Даугавпилс
Заргал Город

Растаба-Подвал

h=2.20
OKHO: 0.90x0.7

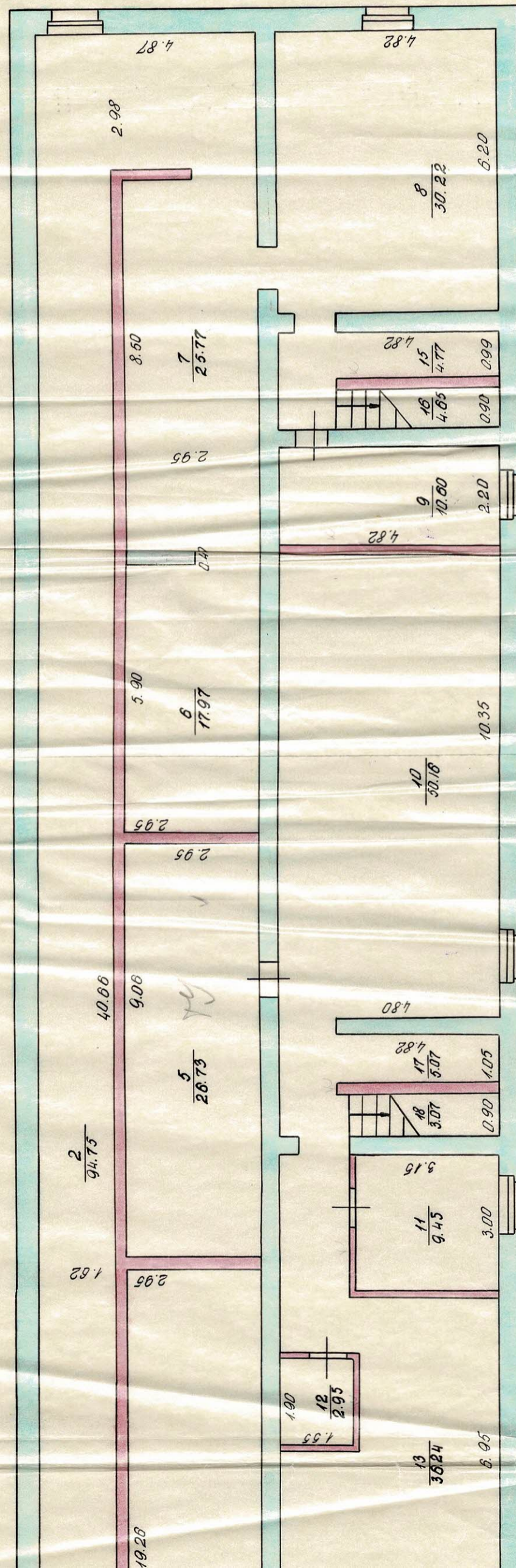

19.04.11 10.04.11 30.04.11
Name
For files

STAVU PLÁN
POSTAVITELŮ
I IJA

Энергетиков

Има № 8
улице

Pilsēta *Daya Bnue*
Popor

14-27-11

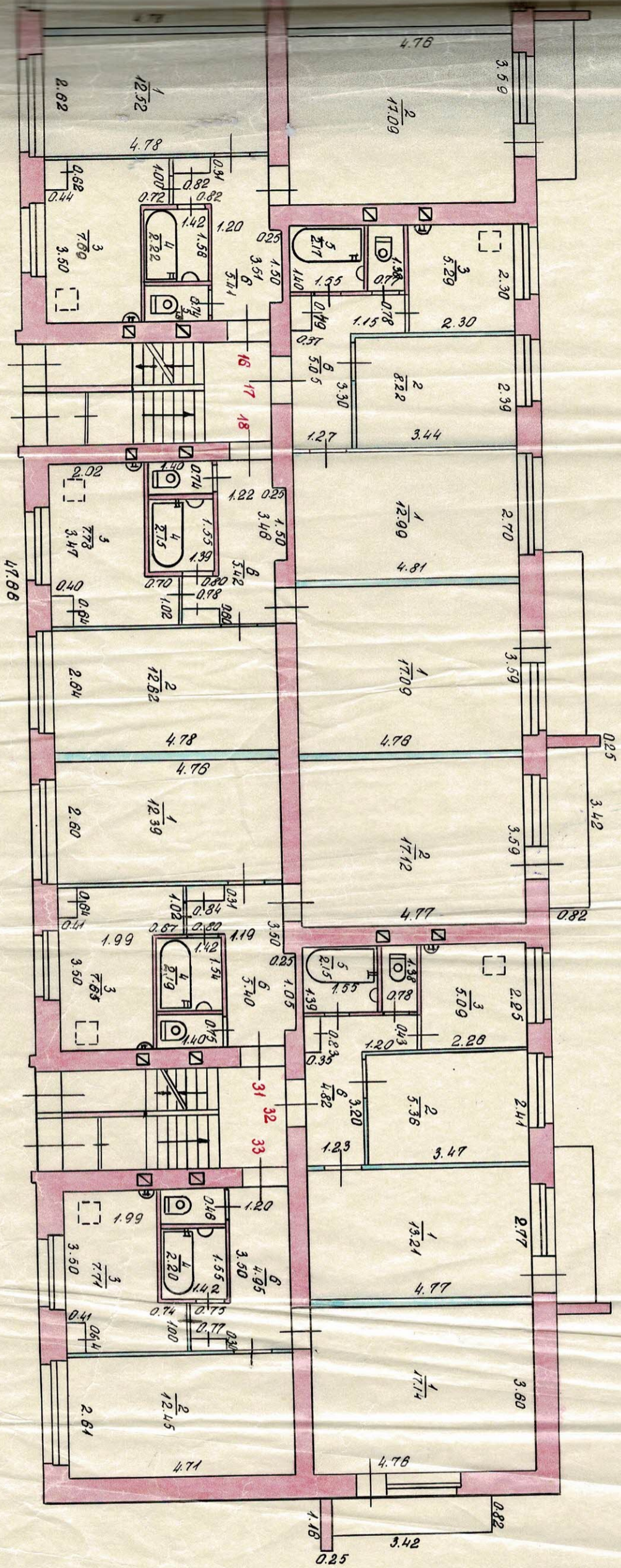

$h = 2.50$
 $OKHO: 1.50 \times 1.45$
 $\text{---} 1.50 \times 2.07$
 $\text{Bepu: } 0.78 \times 1.99$

13.04.74 институтского. Института имени
Ж.О.Д.И.И.
Контроль: Контроль: Шерш

1. Tehniskais apraksts
2. Izmērojumā, mēroņiem

Projekta nosaukums	Projekta numurs
Projekta nosaukums	Projekta numurs

16

Apdzīvē
Orizema

Mērogs
1:100

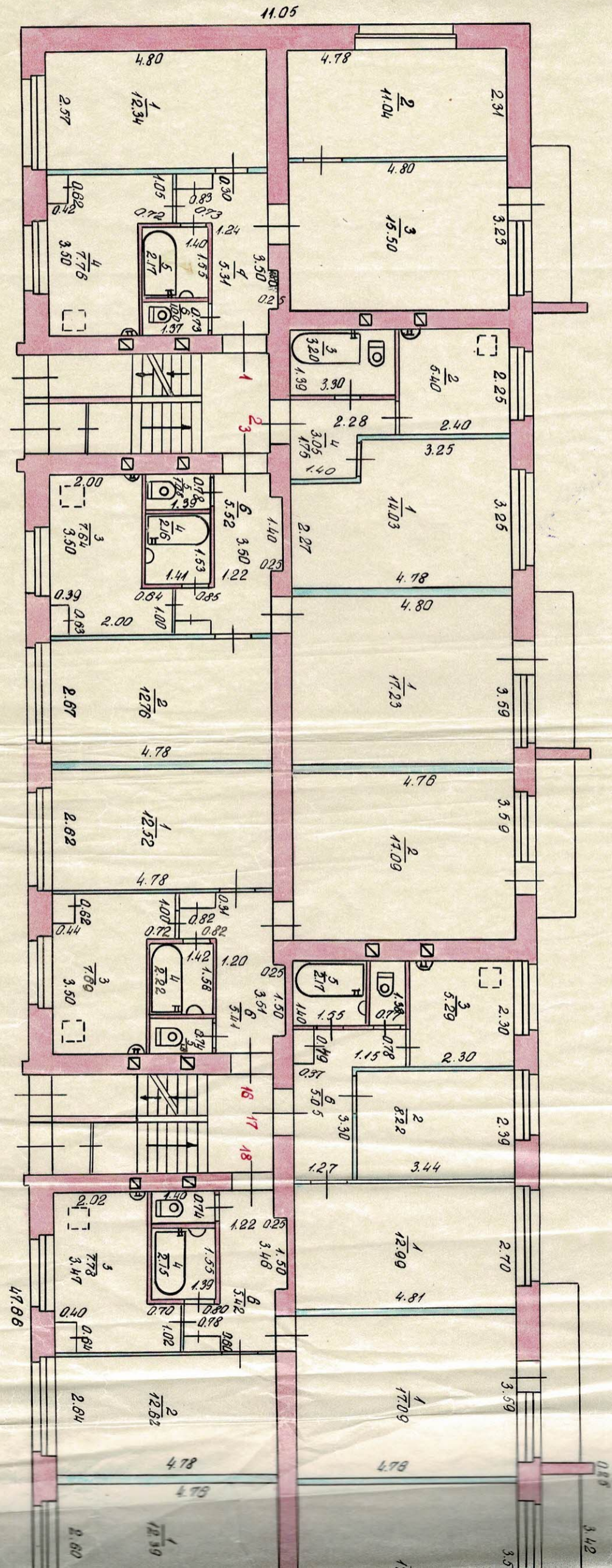

STAVU PLĀN КОСТАЖИВЪ ИЛИАН

Зверемиков

Ила № 8

Varlala №

Pilsēta Daugavpils

1. СЛЕДСТВИЕ

STAVU PLAN
ПОСТАВЛЕН ИЛИ

Экземпляр

8 № 12
улице



variāla *Ne*
poēma
Buddha

Pilsēta Daugoburga
Торона

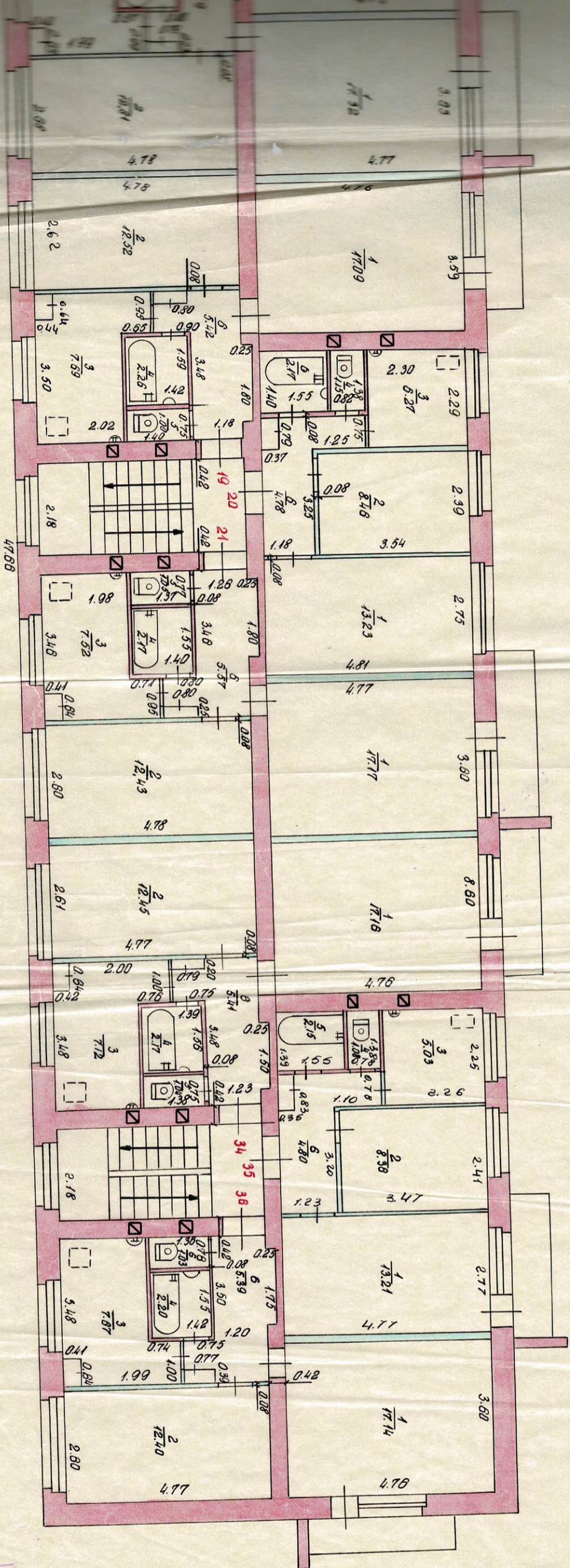
2. Stāvs-Drums



$\eta = 2.47$
 $\alpha_{KH}: 1.50 \times 1.45$
 $\text{---} 1.50 \times 2.07$
 $\text{дверу: } 0.78 \times 1.95$

19.04.11 Инвентаризатор: Инвентризатор:
30.04.11. 
Контролер: Контролер: 

*See
Staples*

STAVU PLAN, POSTAVIBY IJAH

1
Зеремучко
Pilsēta Daugabnuc
Topor
Pilsēta Daugabnuc
Topor
Pilsēta Daugabnuc
Topor

2. Stāvs-3rak

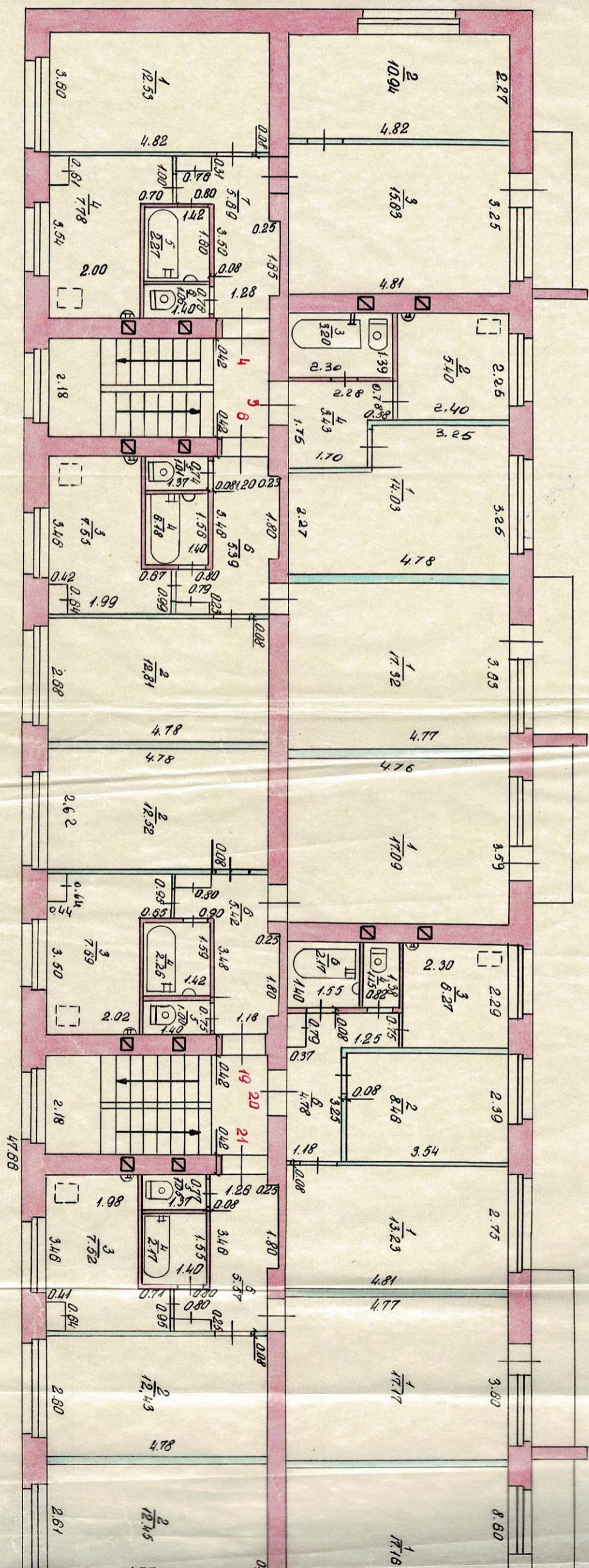

Microggs 1:100
Maj. J. H. B. 3

STAVU PLĀNS ПОДЪЕМНЫЙ ПЛАН

Eka № 3
 Строчина № 3
 Pilsēta № 3
 iela № 8
 Город № 8

3. Stāvs-Stram

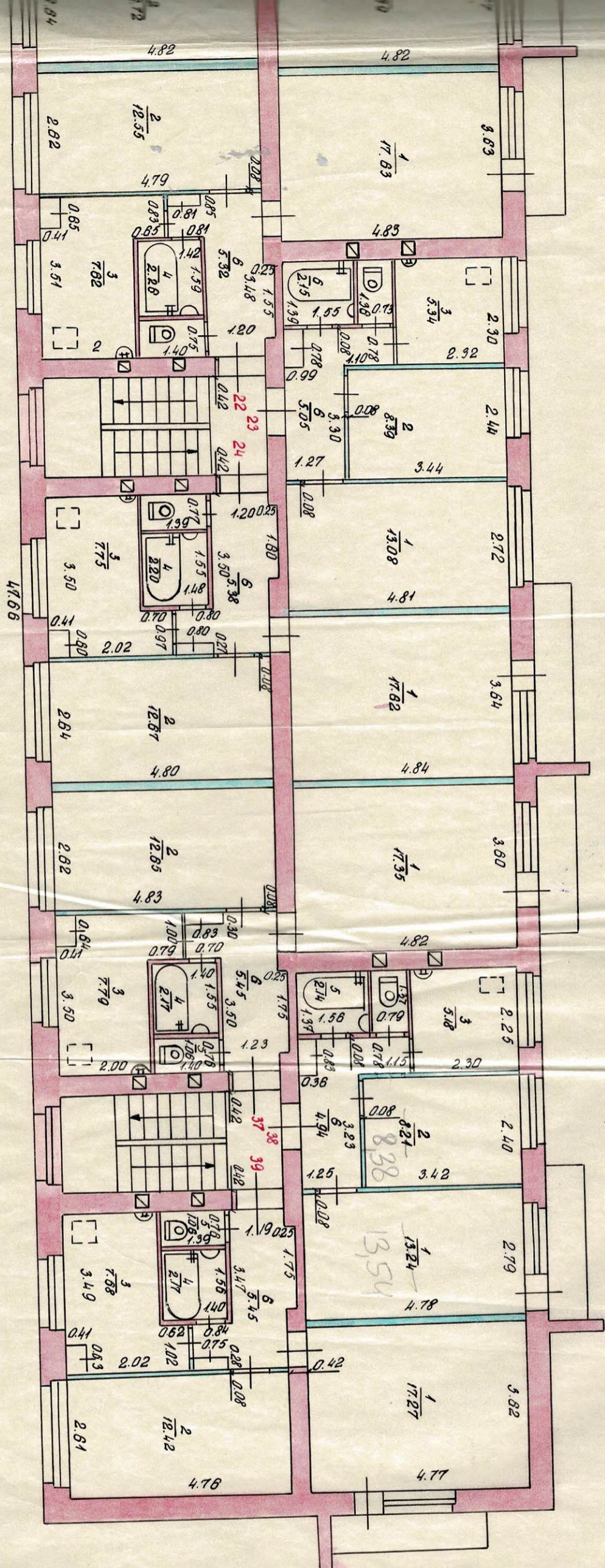

h = 2.48
 okno: 1.50 x 1.45
 durys: 0.78 x 1.99

19.04.11. projektants: Inženieris
 30.04.11.
 Kontrolēts-Kontrole:



STAVU PLĀNS ПОТАЖНЫЙ ПЛАН

Ека № _____
 Строения
 Квартала № _____
 вартал
 Энергетиков
 Pilsēta _____
 Город
 Daugavpils
 iela № 8
 улице

3. Stāvs-Стан

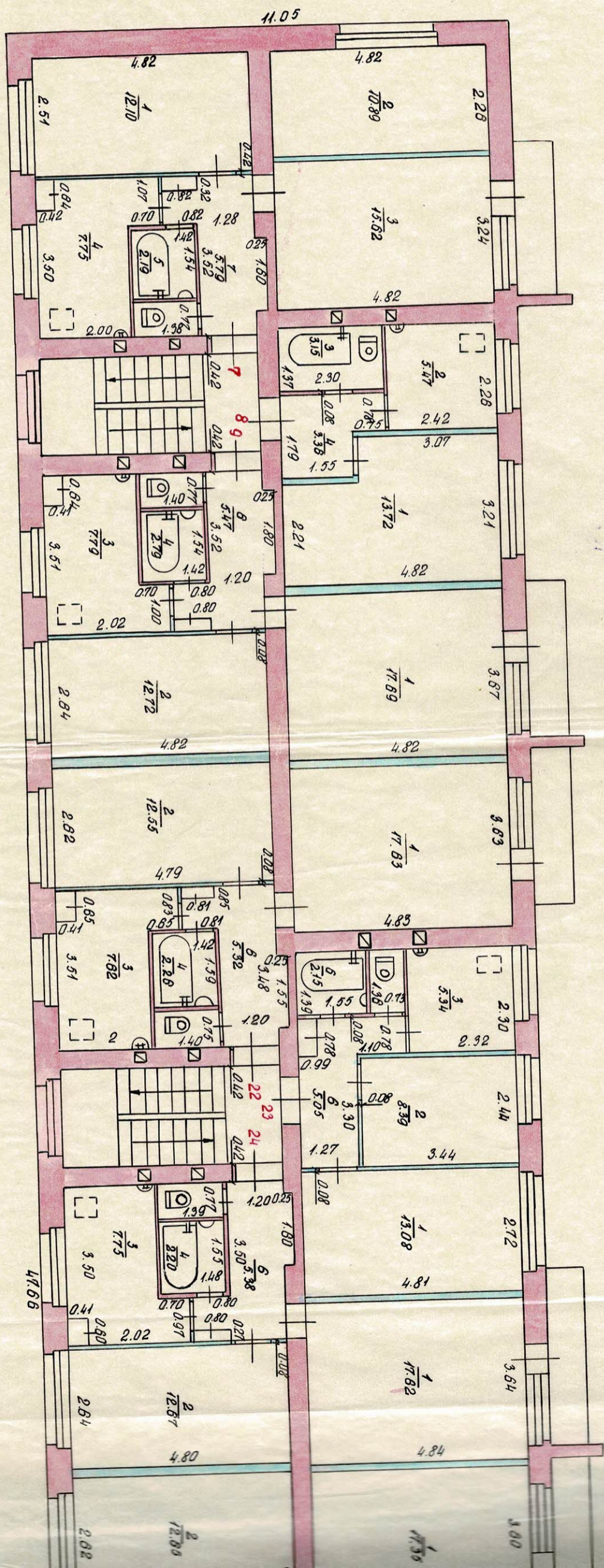

STAVU PLANS
ПОСТАЖНЫЙ ПЛАН

Ека. № Энергетиков
Строения
Kvaritala №
квартил
Pilsēta Дагава
Город
Iola № 8
улицо

4. Stāvs-Ģitaks

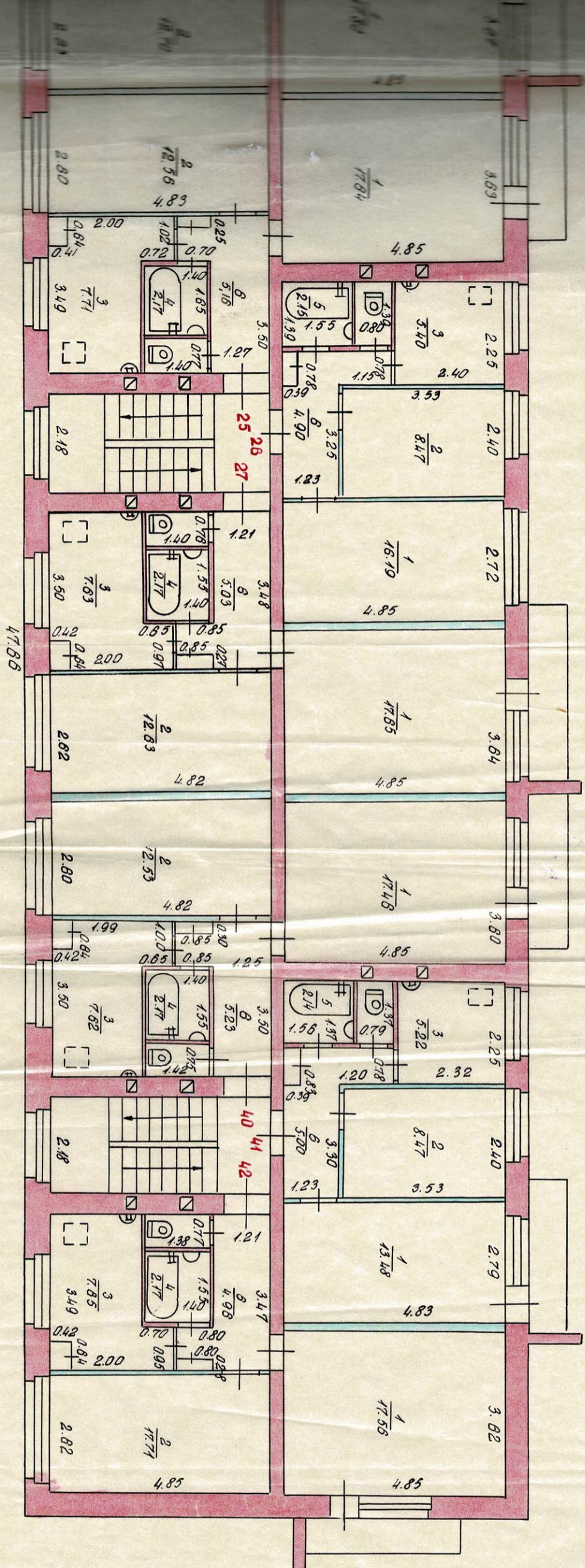

$\eta = 2.50$
 $\text{OKHD: } 4.50 \times 146$
 $\text{---} \quad 4.50 \times 2.07$
 $\text{гверу: } 0.78 \times 146$

19047. Centarion: Ingentarizator Steen
30.04.46
Kontelants-Komprever Steeles

STAVU PLANS ПОЭТАЖНЫЙ ПЛАН

Ека № 8
 Строения
 Квартали № 8
 Варта
 Рісета Дагадвічус
 Гора
 Іела № 8
 Улице

Stāvs-Этаж

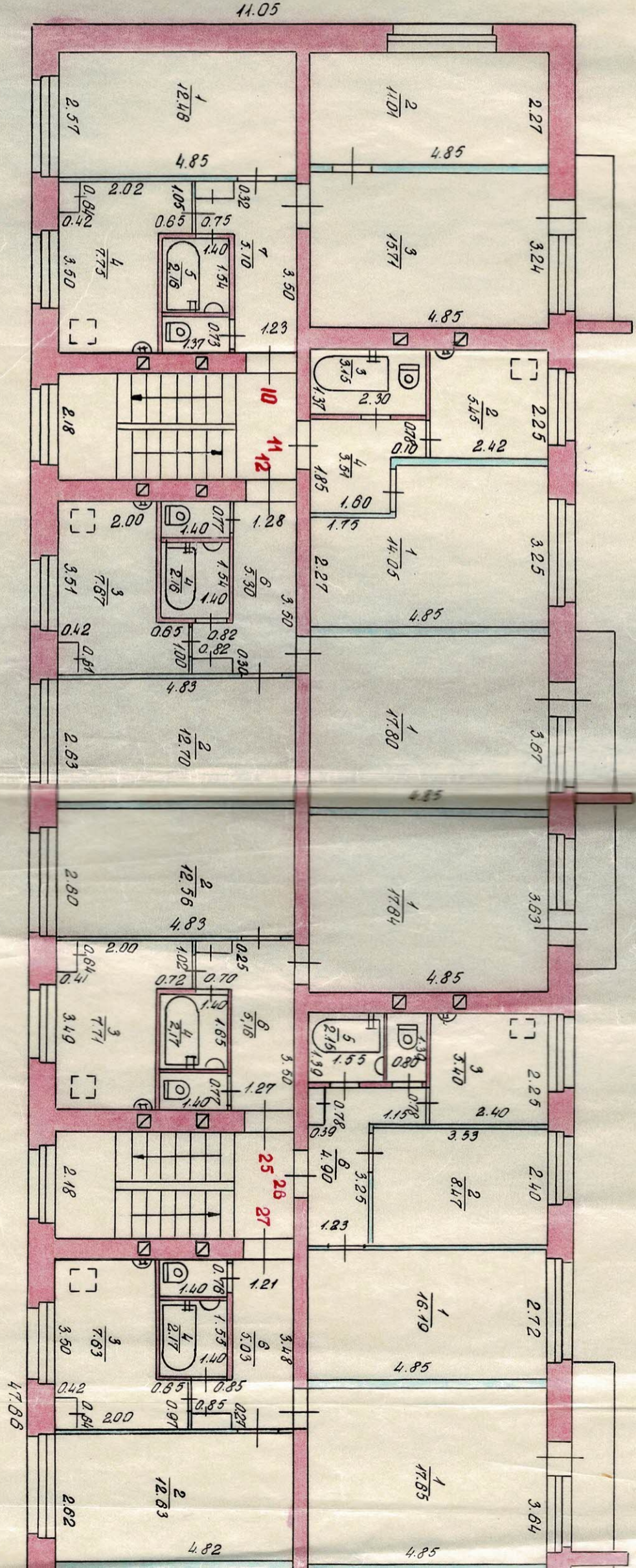

STAVU PLAN ПОЭТАЖНЫЙ ПЛАН

Энергетиков

8. No. 12

Описание

No.

улице

Varāṇā

Pisēta
Dayabnuur

С. П. ТАТ

Торонто

5. Stāvokļa izvērtēšana

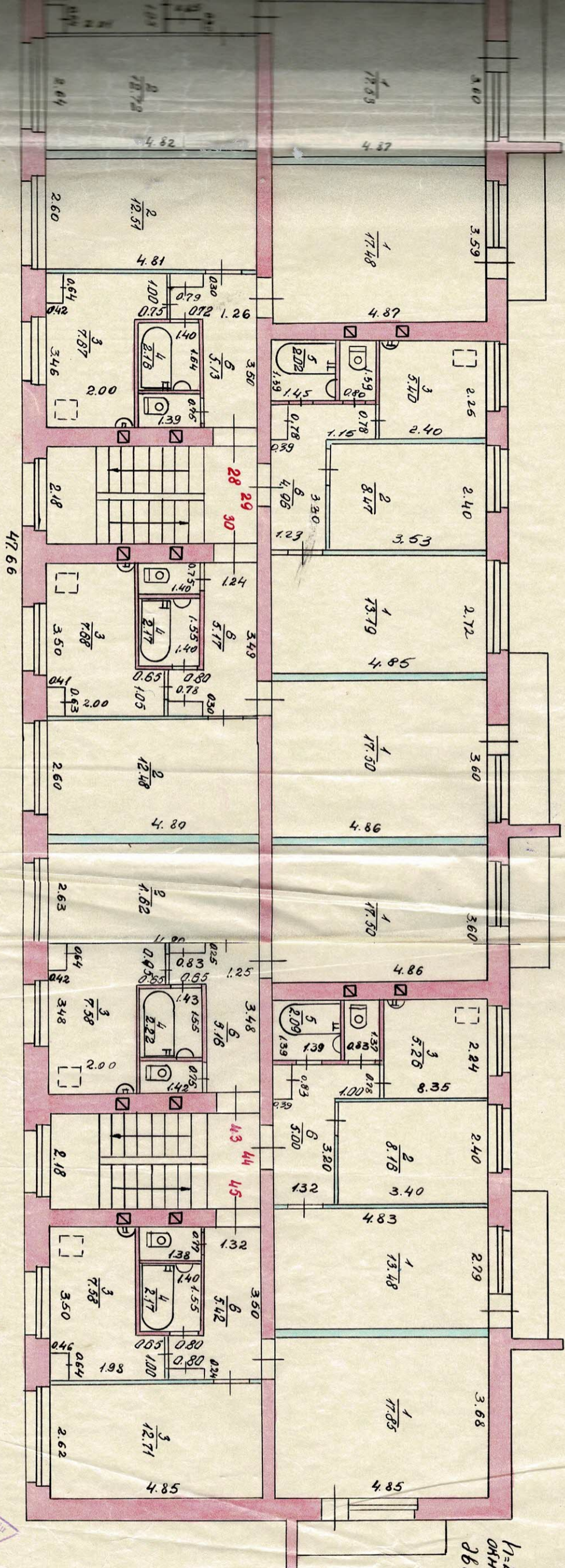

$\eta = 2.63$
 OHNO 150x1.45
 1.50x2.07
 дбepу0.78x1.98

19.04.14 Inventarizadores: Иноентризатор

30. 24. 75

Контролис-Композер:

22/1/05



STĀVU PLĀN ПОСТАЖНЬЙ ПЛАН

Блка № Энергетическая улица № 8

Строения № 22 Рилсета Даврабхулс

Город

